Si vous avez des difficultés à visualiser cet email, suivez ce lien

Prévenons ensemble les accidents du travail

Chère adhérente, Cher adhérent,

Dans le cadre de notre collaboration avec les partenaires du Plan Régional de Santé au Travail (PRST4), nous poursuivons notre engagement pour lutter contre les accidents du travail graves et mortels en région Centre Val-de-Loire.

La campagne « **Stop aux accidents du travail : fiches d'alerte régionale sur les accidents du travail** » a été initiée en septembre 2023 avec la création de fiches d'alerte.

Ces fiches sont conçues pour informer et sensibiliser les préventeurs, entreprises, salariés et représentants du personnel aux dangers sur le lieu de travail et aux mesures préventives à adopter.

Parce qu'un accident est si vite arrivé, il est essentiel d'en tirer des leçons pour éviter qu'il ne se reproduise.

Les fiches d'alerte, présentées sous forme de recto-verso, offrent un récit succinct des accidents graves ou mortels survenus dans notre région et mettent en lumière les mesures de prévention nécessaires, après avoir identifié les idées reçues et les pièges à éviter.

Nous partageons avec vous les trois nouvelles fiches d'alerte :

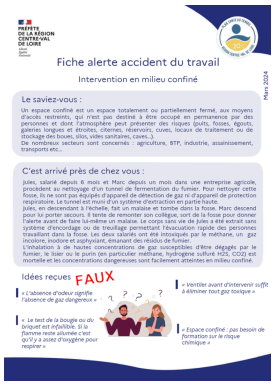

Intervention en milieu confiné

Malaises professionnels

Travail et fortes chaleurs

>> Retrouvez l'intégralité des fiches disponibles ici <<

Nous vous invitons à les consulter et à les diffuser largement au sein de vos organisations.

Elles peuvent être utilisées pour animer les ¼ d'heure sécurité, les réunions en CSE/CSSCT, et bien d'autres occasions de sensibilisation.

Ensemble, renforçons notre culture de la prévention et faisons en sorte que chaque lieu de travail devienne plus sûr pour tous.

Pour toute question ou demande d'informations supplémentaires, n'hésitez pas à nous contacter.
Cordialement,

APST37
2 avenue du Professeur Alexandre Minkowski
37170 Chambray-Lès-Tours
02.47.37.66.76

Ensemble pour la prévention

Si vous ne souhaitez plus recevoir nos communications, suivez ce lien